Starojický zpravodaj

číslo 3 | září - listopad 2023

Vodní nádrž Žlabec ve Starém Jičíně.

Slovo starosty

Vážení spoluobčané,

jsem rád, že Vás opět můžu oslovit prostřednictvím Starojického zpravodaje. Podzimní vydání našeho čtvrtletníku již tradičně připadá na období konce prázdnin a začátek nového školního roku. Věřím, že všechny děti nabraly přes letní prázdniny spousty sil, poznaly nová místa a kamarády, zažily spoustu dobrodružství a nyní se netrpělivě těší do školy. Přeji jim, aby i ten následující školní rok byl pro ně úspěšný a nabitý novými poznatky. Věřím, že i dospělí příjemně strávili zaslouženou dovolenou a alespoň na chvíli zapomněli na každodenní stres a shon.

V obci a jejich místních částech se v letních měsících naplno rozjely plánované **investiční akce a opravy.** V plném proudu je výstavba parkoviště nad Základní školou Starý Jičín. Probíhá rekonstrukce Mateřské školy ve Starojické Lhotě a kuchyně v Mateřské škole ve Starém Jičíně. Ke konci se nám blíží výstavba kanalizace a ČOV v Palačově, kde bychom měli v podzimních měsících směřovat k závěrečné přejímce a následnému uvedení do zkušebního provozu. Jsem rád, že se nám, ve spolupráci se SSMsK, podařilo v Palačově prosadit celoplošné vyasfaltování statní komunikace. V červenci jsme zahájili další fázi oprav zdiva na Starojickém hradě a na podzim proběhne zateplení budovy osadního výboru na Jičině.

Snažíme se plnit body, které byly projednány s osadními výbory, prioritně opravy a rekonstrukce stávajících budov a zařízení. Bohužel však nastávají nenadálé situace, které je nutné urychleně řešit. Za poslední měsíc jsme měli havárii kanalizace a potrubí teplé vody v základní škole. To nám ukázalo, že rozhodnutí připravit projekt na kompletní výměnu starých rozvodů, je na místě.

V rámci projektové přípravy jsou rozpracovány projekty na kanalizaci v Janovicích a na domovní ČOV v Heřmanicích u Polomi. Intenzivně pracujeme na projektu rekonstrukce kanalizace ve Vlčnově. V energetických úsporách připravujeme projekt na instalaci fotovoltaiky na úpravně vody Porubská brána v Hustopečích nad Bečvou, místní části Poruba a na ČOV ve Vlčnově. Tyto dva objekty spotřebují ročně energii ve výši 260 MWh. Pilotním programem v rámci rekonstrukce veřejného osvětlení a přechodu na LED svítidla budou v letošním roce Heřmanice. Zde bychom si chtěli odzkoušet, jak se tato technologie chová a funguje. **Pokud jde o komunikace a dopravu,** již máme hotový projekt na autobusovou zastávku v Janovicích a před dokončením je projekt chodníkového tělesa ve Starojické Lhotě.

Nastávají podzimní měsíce a pokračuje období hodů. Věřím, že slunečné dny budou pokračovat, my si užijeme pravé babí léto a v obcích tak bude naplno probíhat kulturní a sportovní život. Přeji Vám, abyste si následující měsíce užili v kruhu svých přátel a rodiny.

Bc. Rudolf Kalíšek, starosta

USNESENÍ
zasedání č. 5 Zastupitelstva obce Starý Jičín konané dne 21.06.2023

ve sborovně Základní školy Starý Jičín č.p. 126 od 16:00 hod.

5Z/1/2023 Zastupitelstvo obce Starý Jičín schvaluje program 5. schůze zastupitelstva obce.

5Z/2/2023 Zastupitelstvo obce Starý Jičín určuje ověřovatele zápisu Václava Hasalíka a Ing. Rudolfa Hrnčíře a zapisovatelku Radku Dubcovou.

5Z/3/2023 Zastupitelstvo obce Starý Jičín schvaluje Závěrečný účet obce Starý Jičín za rok 2022, sestavený dle § 17 zák.č. 250/2000 Sb., o rozpočtových pravidlech územních rozpočtů a obsahuje:

- Plnění rozpočtu příjmů
- Plnění rozpočtu výdajů
- Financování (zapojení vlastních úspor a cizích zdrojů)
- Stavy a obraty na bankovních účtech
- Peněžní fondy - informativně
- Majetek
- Vyúčtování finančních vztahů obce k ostatním subjektům
- Zpráva o výsledku přezkoumání hospodaření - audit (příloha č.1)
- Finanční hospodaření zřízených právnických osob a hospodaření s jejich majetkem (příloha č.2)
- Finanční hospodaření vedlejší hospodářské činnosti obce.

Zastupitelstvo obce souhlasí s celoročním hospodařením obce Starý Jičín za rok 2022, a to bez výhrad.

5Z/4/2023 Zastupitelstvo obce Starý Jičín schvaluje Smlouvu o poskytnutí dotace z rozpočtu MSK ve výši 100.000 Kč na pořízení SMART radarových měřičů rychlosti v obci Starý Jičín. ZO schvaluje přijetí dotace a uzavření příslušné smlouvy.

5Z/5/2023 Zastupitelstvo obce Starý Jičín schvaluje Smlouvu o poskytnutí dotace z rozpočtu MSK ve výši 400.000 Kč na zateplení budovy osadního výboru Jičina č.p. 74 v souladu s dotačním programem Podpora obnovy a rozvoje venkova MSK 2023. ZO schvaluje přijetí dotace a uzavření příslušné smlouvy.

<u>Výsledky projednávání, o kterých se nehlasovalo či nebyla přijata</u>

Výsledky projednávání, o kterých se nehlasovalo

Zastupitelstvo obce Starý Jičín bere na vědomí usnesení ze zasedání zastupitelstva obce č.4 ze dne 26.04.2023.

Zastupitelstvo obce Starý Jičín bere na vědomí činnost rady obce za předchozí období (usnesení č. 11 ze dne 10.5., č.12 ze dne 7.6.2023).

Zastupitelstvo obce Starý Jičín bere na vědomí Zápis o provedené kontrole kontrolního výboru obce, které se konalo dne 31.5.2023.

Zastupitelstvo obce bere na vědomí Zápis o provedené kontrole finančního výboru obce, které se konalo dne 14.6.2023.

Zastupitelstvo obce Starý Jičín bere na vědomí Rozpočtové opatření na 2. a 3. změnu rozpočtu obce Starý Jičín na rok 2023.

Zastupitelstvo obce Starý Jičín bere na vědomí čerpání a plnění rozpočtu obce k 31.5.2023.

Bc. Rudolf Kalíšek
starosta obce

Veřejná zasedání
ZASTUPITELSTVA OBCE STARÝ JIČÍN
v roce 2023:

Ve středu 13. září v 16:00 hodin se zasedání zastupitelstva obce uskuteční **v sále Restaurace U Horáků v Palačově č.p. 57 .**
Případná změna místa konání bude zveřejněna v aktuální pozvánce na úřední desce.

Poslední zasedání v tomto roce **se bude konat 6. prosince ve společenské místnosti klubovny v budově za poštou č.p. 132 ve Starém Jičíně.**

Životní jubilea

Vážení jubilanti,
dovolte, abych Vám všem, kteří v období **ZÁŘÍ až LISTOPAD** slavíte své životní jubileum, popřál co nejvíce zdraví a mnoho radostí.

Bc. Rudolf Kalíšek, starosta obce

V souladu s nařízením Evropského parlamentu a Rady (EU) 2016/679 (GDPR) ze dne 27. dubna 2016 o ochraně fyzických osob v souvislosti se zpracováním osobních údajů a o volném pohybu těchto údajů a o zrušení směrnice 95/46/ES (obecné nařízení o ochraně osobních údajů), ve znění pozdějších předpisů dali písemný souhlas se zveřejněním osobních údajů tito jubilanti:

- **Vlastimil Kremel, Janovice**
- **Ema Krutílková, Janovice**
- **Ludmila Dorazilová, Starý Jičín**
- **Václav Frydrych, Starý Jičín**
- **Jiřina Furmánková, Janovice**
- **Zdeněk Fajárek, Starý Jičín**
- **Věra Kolenovská, Star. Lhota**
- **Vlasta Holeňová, Vlčnov**
- **Lubomír Schenk, Dub**
- **Alžběta Hrnčířová, Starý Jičín**
- **Stanislav Rosa, Jičina**
- **Miroslava Urbanová, Jičina**
- **Marie Pavlíková, Palačov**
- **Blanka Hrachovcová, Starý Jičín**
- **Emilie Urbanová, Starý Jičín**
- **Jiří Chalupa, Starý Jičín**
- **Alena Kalandrová, Starý Jičín**
- **Jan Horák, Palačov**
- **Františka Hasalová, Vlčnov**

Formulář **„Souhlas jubilanta“ obdržíte do svých schránek** nebo ho najdete na webových stránkách obce v sekci „Potřebuji si vyřídit“, na obecním úřadě v kanceláři č. 217, případně si vyžádejte jeho zaslání e-mailem.
Bez tohoto souhlasu Vás, mezi jubilanty, nemůžeme uvést.

Evidence obyvatel, tel. 605 491 416, 556 785 152, e-mail: podatelna@stary-jicin.cz .

Lucie Pavlíková, evidence obyvatel

VÝTVARNÁ SOUTĚŽ 2023
na téma „Starý Jičín v obraze“- vyhodnocení

Milé malířky, milí malíři.

Máme ohromnou radost, že se nám sešlo osmdesát krásných obrázků, za které vám tímto moc děkujeme. Porota měla opravdu co dělat, aby vybrala z každé kategorie pouze jeden. V nejstarší kategorii se bohužel nikdo neúčastnil. **Vítězům níže ze srdce gratulujeme**! Protože ale oceňujeme snahu každého z vás, obdrží všichni účastníci drobný dáreček na památku. Výstavka ze všech výtvorů bude ke zhlédnutí v prostorách Základní školy Starý Jičín a na webových stránkách obce .

Zuzana Segeťová Rosová

kategorie 0 - 5 let

Lucie PAVLÍKOVÁ
Janovice

Kaplička "Na Milošinku v Janovicích".

kategorie 6 - 10 let

Jakub JANOVSKÝ
Vlčnov

Kostel svatého Václava ve Starém Jičíně.

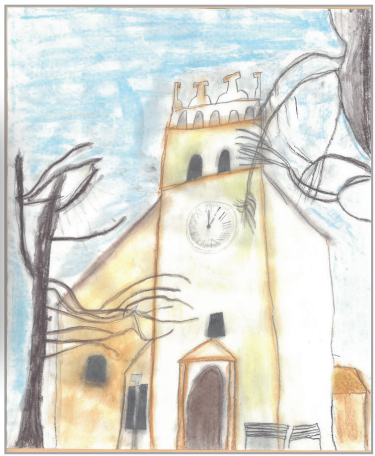

kategorie 11 - 15 let

Valentýna ŠUSTKOVÁ
Starojická Lhota

Kaple Panny Marie Lourdské u Oční studánky.

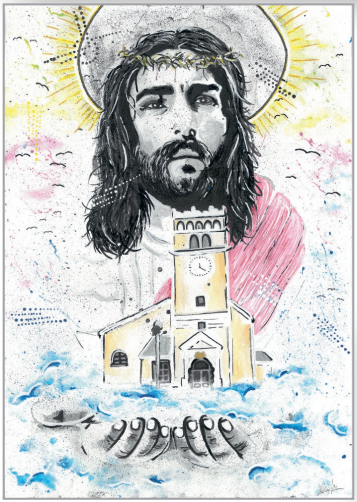

kategorie 16 - 40 let

Aneta KOŇAŘÍKOVÁ
Janovice

Kostel sv. Václava ve Starém Jičíně.

Vítání občánků

Za Obec Starý Jičín bychom rádi přivítali nové občánky, **narozené v období BŘEZEN AŽ SRPEN 2023.**

Vítání občánků proběhne

v ÚTERÝ 10.10.2023

v obřadní síni Obecního úřadu Starý Jičín v odpoledních hodinách.

Konkrétní časy upřesníme v pozvánce dle počtu přihlášených dětí.

Prosíme rodiče, aby své dítě k Vítání občánků PŘIHLÁSILI

nejpozději do pondělí 18.9.2023.

Bez řádně vyplněné přihlášky se Vaše dítě nemůže tohoto slavnostního obřadu zúčastnit.

Jedním z darů, které Vaše dítko obdrží, je živý strom, určený k výsadbě na vlastním pozemku.

Na výběr máte z těchto druhů stromů (napište ho do přihlášky):

Ovocné: jabloň, třešeň, švestka, ořešák, hruška

Neovocné: buk, dub, lípa, javor

Přihlášky se jménem, adresou dítěte a vybraným stromem doručte osobně na evidenci obyvatel nebo na email podatelna@stary-jicin.cz. Přihláška je k dispozoci na webových stránkách obce v sekci „Potřebuji si vyřídit".

Lucie Pavlíková, evidence obyvatel

Komunitní pracovník pro občany obce

Spolufinancováno EVROPSKOU UNIÍ

V naší obci máme díky Projektu **Podpora sociálního rozvoje MAS Lašsko, z.s., Komunitního pracovníka,** který se bude věnovat sociálním záležitostem, podpoří komunitní život a bude schopen poskytnout podporu občanům v tíživé životní situaci a dále je prováže s vhodnou sociální službou. Dalším cílem je podpořit rozvoj dobrovolnictví a sousedské výpomoci.

Kontaktní osoba:

Ing. Radka Jakešová – komunitní pracovník pro obec Starý Jičín

+420 739 267 535, kpstaryjicin@gmail.com

Pondělí – 08:00 – 12:00 (Pečovatelský dům – Starý Jičín – Vlčnov č.p. 35)

Čtvrtek – 12:30 – 15:00 (Pečovatelský dům – Starý Jičín – Vlčnov č.p. 35)

Možnost individuálních schůzek po telefonické domluvě.

Cílové skupiny

- Osoby sociálně vyloučené a osoby sociálním vyloučením ohrožené
- Neformální pečující
- Poskytovatelé a zadavatelé sociálních služeb, služeb pro rodiny a děti a dalších služeb na podporu sociálního začleňování
- Veřejnost

Klíčové aktivity

- Podpora komunitní práce a Podpora rodin a posilování rodinných vazeb
- Podpora sdílené a neformální péče, včetně paliativní a domácí hospicové péče, homesharingu a dalších forem sdílené péče
- Podpora sociální práce na území MAS s důrazem na posílení kompetencí obcí

Další kontaktní osoby:
Bc. Zuzana Macháčková – koordinátorka projektu
+420 605 291 375, opzmaslassko@gmail.com
Bc. Marie Jalůvková – garant sociální práce
+420 603 810 102

FAKTURACE nad 100.000,- Kč květen - červenec 2023

	komu	za	Částka v Kč
KVĚTEN			
04.05.2023	EMPEMONT s.r.o.	Montáž 5 ks bezdrátového hlásiče v Heřmanicích	**120 213,50**
09.05.2023	HYDROSPOR spol. s.r.o.	ČOV Palačov - stavební práce (neuznatelné náklady, spoluúčast obce)	**306 697,66**
09.05.2023	HYDROSPOR spol. s.r.o.	ČOV Palačov - stavební práce (uznatelné náklady, hrazeno z dotace)	**2 845 102,66**
09.05.2023	HYDROSPOR spol. s.r.o.	ČOV Palačov - stavební práce (uznatelné náklady, dodatek č.2, obec)	**498 976,11**
10.05.2023	Family restaurant Café	Ubytování osob ukrajiny v pizerii za 4/2023 (dotace 103.500,-)	**151 800,00**
10.05.2023	AVE CZ odpad.hospodářství	TDO (vývoz popelnic) - občané za 4/2023	**168 721,97**
12.05.2023	INNOGY Energie, s.r.o.	HČ- vodovod PB - elektřina za 4/2023	**117 674,85**
12.05.2023	Navláčil stavební firma	Parkoviště u ZŠ Starý Jičín - stavební práce dle SoD	**947 417,65**
ČERVEN			
05.06.2023	STAREST s.r.o.	Oprava opěrné zídky na hřišti v Heřmanicích	**251 826,70**
07.06.2023	BERKUCIO s.r.o.	Nátěr střechy na pohostinství Starojická Lhota a kaplička Dub	**250 649,00**
07.06.2023	Family restaurant Café	Ubytování osob ukrajiny v pizerii za 5/2023 (dotace 86.100,-)	**126 280,00**
07.06.2023	AVE CZ odpad.hospodářství	TDO - občané (vývoz popelnic) za 5/2023	**164 310,59**
13.06.2023	HYDROSPOR spol. s.r.o.	ČOV Palačov - stavební práce (neuznatelné náklady, spoluúčast obce)	**655 383,59**
13.06.2023	HYDROSPOR spol. s.r.o.	ČOV Palačov - stavební práce (uznatelné náklady, spoluúčast obce)	**2 090 075,15**
13.06.2023	Navláčil stavební firma	Parkoviště u ZŠ Starý Jičín - stavební práce dle SoD	**871 695,99**
13.06.2023	INNOGY Energie, s.r.o.	HČ- vodovod PB - elektřina za 5/2023	**124 723,11**
28.06.2023	SWIETELSKY stavební s.r.o.	Oprava příjezdu komunikace č.p. 46 u 5RD Vlčnov	**227 192,50**
28.06.2023	SWIETELSKY stavební s.r.o.	Oprava komunikací před hasičskou zbrojnicí Vlčnov	**184 510,48**

	komu	za	Částka v Kč
ČERVENEC			
04.07.2023	HYDROSPOR spol. s.r.o.	ČOV Palačov - stavební práce (neuznatelné náklady, spoluúčast obce)	**883 310,87**
04.07.2023	HYDROSPOR spol. s.r.o.	ČOV Palačov - stavební práce (uznatelné náklady, spoluúčast obce)	**4 511 487,07**
10.07.2023	MŠ Starý Jičín	Provozní dotace na 3.Q.2023	**475 000,00**
10.07.2023	ZŠ Starý Jičín	Provozní dotace na 3.Q.2023	**750 000,00**
10.07.2023	ZŠ Starý Jičín	Průtoková dotace na projekt Jan Amos Komenský	**2 226 851,00**
10.07.2023	EMPEMONT s.r.o.	Provozní prohlídka rozhlasového systému v obcích	**109 686,50**
10.07.2023	ROADMEDIC s.r.o.	Oprava místních komunikací tryskovou technologií Jetpatcher	**198 198,00**
10.07.2023	FIXUM a.s.	Flotilové pojištění vozidel od 7.6.2023 - 6.6.2024	**179 340,00**
17.07.2023	Bc. Daniel Mikš	Vybavení nové kuchyně v MŠ Starý Jičín (convotherm, myčka atd.)	**653 374,35**
17.07.2023	Navláčil stavební firma	Parkoviště u ZŠ Starý Jičín - stavební práce dle SoD	**1 454 037,34**
19.07.2023	AVE CZ odpad.hospodářství	TDO - občané (vývoz popelnic) za 6/2023	**170 423,53**
19.07.2023	INNOGY Energie, s.r.o.	HČ- vodovod PB - elektřina za 6/2023	**122 466,63**
21.07.2023	FÚ Nový Jičín	DPH - vlastní daň za 2.Q.2023	**113 409,00**
28.07.2023	KUNST, spol. s.r.o.	Projektová dokumentace na rekonstrukci vodojemu v Petřkovicích	**394 460,00**

Ing. Petra Janyšková Saganová, hlavní účetní

Upozornění - svoz popelnic

Svoz tuhého domovního odpadu (TDO)
a pytlů s plasty probíhá
V LICHÝ ČTVRTEK
počínaje 5. HODINOU RANNÍ!

Popelnice a plastové pytle postavte před dům nejpozději do 5. hodiny ranní. Pracovníci svozové firmy a technických služeb obce nemohou opětovně jezdit pro odpad, který byl vystaven až po projetí svozových vozidel. **Odvezeny budou pouze pytle s plasty, které jsou zcela plné a řádně svázané.**

Miloslav Vahala, Dis., místostarosta

Otevírací doba sběrného dvora ve Vlčnově

V podzimním a zimním období od 1.11.2023 do 31.3.2024
bude provoz sběrného dvora ve Vlčnově omezen
POUZE NA SOBOTY V LICHÉM TÝDNU
(v týdnu, kdy se vyváží domovní odpad)
v době od 9:00 do 11:00 hodin.

Miloslav Vahala, Dis., místostarosta

Výzva majitelům psů ! Uklízejte výkaly svého psa!

Vyzýváme majitele psů, aby po svých zvířecích mazlíčcích uklízeli jejich výkaly! Mějte pochopení nejen pro své psy, ale také sousedy a spoluobčany. Na obci věříme, že se časem naučíte, že dveře vlastního domu či bytu netvoří hranici slušného chování. **Často nacházíme psí výkaly přímo na našem náměstí, na chodnících, na cestě ke Starojickému hradu, na zelených plochách... Tento problém se týká všech našich místních částí.**

Není to nic příjemného pro všechny, kteří například zelené plochy využívají k pohybu a pobytu na čerstvém vzduchu. **Stejně tak je to nepříjemné pro zaměstnance technických služeb při údržbě veřejné zeleně.** Buďme k sobě ohleduplní a dodržujme pravidlo: **TVŮJ PES, TVOJE HOVNO!**

DĚKUJEME všem, kteří přistupují při venčení svých psů k tomuto dlouhodobému problému zodpovědně a berou ohledy na nás všechny.

Miloslav Vahala, Dis., místostarosta

Upozornění na okleštění stromů

Obec **Starý Jičín žádá vlastníky a uživatele pozemků o odstranění a okleštění stromoví a jiných porostů, které zasahují do vedení veřejného osvětlení, rozhlasu a do obecních komunikací** a brání tím v provádění zimní údržby.

ZÁSAH PROVEĎTE do 16. listopadu 2023. Pokud v uvedené lhůtě nebude zásah proveden, učiní tak pracovníci Technických služeb Obce Starý Jičín. Vzniklá dřevní hmota bude následně odvezena.

Miloslav Vahala, Dis., místostarosta

Kotlíková dotace v Moravskoslezském kraji - 5. výzva

KDO SI MŮŽE O DOTACI POŽÁDAT:

Fyzické osoby - vlastníci, spoluvlastníci těchto nemovitostí na území Moravskoslezského kraje:

- **rodinných domů**
- **bytových jednotek v bytových domech,**

kteří v nemovitosti bydlí. Pokud žadatel nemá trvalý pobyt, pak v žádosti o podporu uvede, že má v nemovitosti bydliště.

- **trvale obývaných staveb pro rodinnou rekreaci,**

ve které doloží žadatel trvalý pobyt (svůj nebo některého z členů domácnosti) počínající 24 měsíců nebo více před podáním žádosti. Trvalý pobyt lze prokázat zápisem adresy místa realizace v občanském průkazu nebo výpisem z Registru obyvatel.

NA CO JE DOTACE URČENA?

Na výměnu kotlů na pevná paliva s ručním přikládáním nesplňující min. 3 třídu dle ČSN EN 303-5 za:

- **kotel na biomasu** automatický (pelety), s ručním přikládáním (kusové dřevo)
- **tepelné čerpadlo.**

JAKÁ JE VÝŠE DOTACE?

Příjemce získá dotaci ve výši 95% způsobilých výdajů projektu, nejvýše však:

Nový zdroj tepla a výše dotace	podpora EU	+ příspěvek 7.500,- Kč Moravskoslezského kraje
Kotel na biomasu automatický (pelety)	130.000,- Kč	137.500,- Kč
Kotel na biomasu s ručním přikládáním (kusové dřevo), včetně akumulační nádrže	130.000,- Kč	137.000,- Kč
Tepelné čerpadlo	180.000,- Kč	187.500,- Kč

Obec Starý Jičín poskytne příspěvek ze svého rozpočtu ve výši 2.000,- Kč.

JAK O DOTACI POŽÁDAT?

1. Krok: vyplnění elektronické žádosti
prostřednictvím webové aplikace "Kotlíková dotace" na adrese
https://kotliky.msk.cz/prihlaseni?backlink=g43qx .
2. Krok: odeslání elektronické žádosti: získání registračního čísla od 10:00 hod.
3. Krok: odeslání žádosti s přílohami poštou nebo datovou schránkou: a to do 10 pracovních dnů od elektronického podání.

Žádosti (včetně povinného doručení poštou/datovou schránkou, krok 3) budou přijímány pouze do 30.8.2024, jejich počet bude omezen.

Bližší informace - Moravskoslezský kraj:

https://lokalni-topeniste.msk.cz/
Tel: 595 622 355, kotliky@msk.cz
https://novazelenausporam.cz/
Tel: 731 695 927 - Krajské pracoviště pro MSK

Tento článek je výňatkem z letáku o Kotlíkové dotaci - 5. výzva, který je zdarma k dispozici na Obci Starý Jičín.

Moravskoslezský kraj | Ministerstvo životního prostředí | Financováno Evropskou unií

Lékařka pro dospělé

MUDr. IVETA HAVLÍKOVÁ
sestra: Michaela Petřkovská
Starý Jičín – Vlčnov 35
Tel: 556 752 582
www.doktor-staryjicin.cz

Registrujeme a vítáme nové pacienty!

ORDINAČNÍ DOBA:			
	INJEKCE	ORDINACE	PREVENCE
PO	7:00 - 7:30	**7:30 - 10:00**	10: 00 - 11:30
ÚT	9:00 - 10:00	**13:00 - 15:00**	15:00 - 16:30
ST	7:00 - 7:30	**7:30 - 10:00**	10:00 - 11:30
ČT	-	**13:00 - 15:00**	-
PA	7:00 - 7:30	**7:30 - 8:30**	-

Město Nový Jičín hledá zájemce o pěstounskou péči

Náhradní rodinná péče má v našem kraji dlouholetou tradici, a přestože počet náhradních rodičů v posledních letech výrazně neklesá, stále existují děti, kterým se ji zajistit nedaří. Náhradní forma péče poskytuje dětem, které nemohou žít z nejrůznějších důvodů s vlastními rodiči, láskyplné a bezpečné prostředí, zajišťující jejich příznivý bio-psycho-sociální vývoj. V současné době jsou pouze zřídka umísťovány do náhradní rodinné péče děti, kterým oba rodiče zemřeli. V naprosté většině se jedná o tzv. sociálně osiřelé děti, které sice mají zpravidla alespoň jednoho z rodičů, ale ti se o ně nechtějí nebo nemohou z nejrůznějších důvodů postarat.

Z uvedeného důvodu se zainteresované subjekty, tj. MPSV, kraje, obce, snaží o nejrůznější formy prezentace náhradní rodinné péče široké veřejnosti. Jednou z forem propagace na centrální úrovni je nedávno odvysílaný pořad České televize pod názvem „Plné hnízdo“, který je dostupný na webových stránkách ČT. V rámci 14dílného pořadu má zájemce možnost získat zajímavé pohledy a názory samotných pěstounů, ale také cenné rady odborníků z řad psychologů, terapeutů, sociálních pracovníků a dalších. Dalším kvalitním zdrojem informací jsou následující webové stránky **www.pravonadetstvi.cz, www.budinpestoun.cz, www.dejmedetemrodinu.msk.cz.**

Péče o děti v jiném výchovném prostředí než v jejich biologické rodině, se v České republice uskutečňuje v těchto právních režimech: osvojení (dříve adopce), svěření do péče jiné osoby (svěřenectví), poručenství s osobní péčí, pěstounská péče na přechodnou dobu (někdy označovaná jako krátkodobá pěstounská péče), pěstounská péče (zprostředkovaná/cizí nebo nezprostředkovaná/příbuzenská).

V tomto článku se budeme stručně zabývat problematikou pěstounské péče, konkrétně pak zprostředkované (tzv. cizí) pěstounské péče, kterou zajišťují pěstouni zařazeni do evidence osob vhodných stát se pěstouny.

Jedná se o druh státem garantované a kontrolované formy náhradní rodinné péče, která zajišťuje odbornou pomoc a podporu, dostatečné hmotné zabezpečení dítěte i přiměřenou odměnu těm, kteří o něj pečují.

Jak tedy postupovat, když máte zájem stát se pěstounem?

Prvním krokem je získání relevantních informací o problematice. K tomu mohou dobře posloužit výše uvedené informační zdroje. Dále je možné domluvit si schůzku na oddělení sociálně-právní ochrany dětí (dále jen OSPOD), kde Vám bude podrobně vysvětlen celý proces zařazení do evidence, budou Vám zodpovězeny veškeré dotazy.

Pakliže budete rozhodnuti stát se pěstounem, je dalším krokem podání žádosti na předepsaném formuláři. Žádost se podává u místně příslušného orgánu sociálně-právní ochrany dětí. Žádost si můžete stáhnout na webu našeho města, rovněž ji můžete obdržet při osobním setkání s pracovníky OSPOD.

Pracovnice OSPOD po podání žádosti zakládají spisovou dokumentaci. Dále Vás čeká návštěva sociální pracovnice za účelem provedení sociálního šetření. Při něm pracovnice pokládají celou řadu otázek směřujících k poznání stávajícího rodinného systému. Součástí dokumentace je zpráva o zdravotním stavu, opis z rejstříku trestů, kopie občanského průkazu, sociální zpráva apod. Pracovnice následně postupují celou dokumentaci na krajský úřad.

Krajský úřad dále zajišťuje psychologické posouzení žadatele a jeho odbornou přípravu na „profesi“ pěstouna. Příprava osob vhodných stát se pěstouny obsahuje např. sebepoznání žadatele, poznání a naplňování potřeb dítěte, komunikace s dítětem, možnosti uspokojování citových, vývojových, sociálních a vzdělávacích potřeb dítěte, základní právní rámec náhradní rodinné péče.

Krajský úřad následně rozhodne o zařazení žadatele do příslušné evidence osob vhodných stát se pěstounem a může se zahájit proces hledání vhodného dítěte pro konkrétní rodinu.

Možnost telefonické konzultace nebo sjednání osobní schůzky na telefonním čísle: 556 768 336, 556 768 335.

Mgr. Richard Pešat
vedoucí oddělení SPOD
odbor sociálních věcí
oddělení sociálně-právní ochrany dětí
Městský úřad Nový Jičín
Divadelní 1
741 01 Nový Jičín

Město
Nový Jičín

Školství v obci

Základní škola Starý Jičín

Generálka na prázdniny aneb Hudební festival Pod okny

Nápad zakončit **oslavy 50. výročí otevření naší školy** hudebním festivalem se nám zdál skutečně troufalý. Přiznejme si nemožný. Ale v **neděli 25. června** jsme se přesvědčili, že nic není nemožné a že „slovo NEJDE neexistuje“.
Na školním hřišti je nachystáno vše, co k takovému festivalu patří - stage, světla, zvukaři, stánky,

občerstvení, malování na obličej. Slunce svítí, na obloze sem tam mráček, je krásně a teplo. Na pódiu se střídají hudebníci různých žánrů, návštěvníci poslouchají, pohupují se do rytmu, potkávají se kamarádi i bývalí spolužáci, povídají si. Skvělou atmosféru si užívají dospělí i děti. A tak to je až do tmy. Mnohým se ani nechce domů. Takhle vypadá skutečná prázdninová pohoda.

Lepší zakončení oslav i celého školního roku bychom si ani nedovedli představit. Děkujeme všem, kteří nám pomáhali. A možná zase někdy na fesťáku na školním hřišti na viděnou!

Zaměstnanci ZŠ Starý Jičín

Medailový závěr školního roku u našich sportovců

Do konce školního roku chybělo několik týdnů a našim sportovcům se podařilo získat ještě několik „pěkných medailových kousků“. V pátek 26. května odjelo naše družstvo na **krajské finále Olympijského víceboje do Havířova**, kam se probojovalo z okresního kola. Anežka Segeťová, Julie Kratochvílová, Nela Hubová, Ellen Simperová, Alexandr Benda, Daniel Jurajda, Václav Podhradský a Richard Sňahničan bojovali ze všech sil, aby zvládli 6 náročných disciplín (běh na 60 metrů, skok daleký, hod míčkem, po dobu 2 minut udělat co nejvíce sedů lehů a také shybů a na závěr ještě se poprat s vytrvalostním během či 2 minuty driblovat). Celé naše družstvo to zvládlo velmi dobře a v konkurenci 15 družstev obsadilo pěkné 8. místo. Ještě o něco lépe se nám dařilo v soutěži jednotlivců, kde jsme posbírali několik umístění v první desítce, ale také získali vytoužené medaile. Krásné 6. místo z celkového počtu 35 soutěžících vybojovala mezi dívkami narozenými v roce 2009 Ellen Simperová. O jednu příčku lépe se na skvělém 5. místě ve své věkové kategorii ročníku 2011 umístila Nela Hubová. O medaili celou soutěž bojoval Alexandr Benda, který mezi chlapci ročníku 2011 nakonec obsadil výborné 3. místo a vybojoval bronzovou medaili. V čele celého závodu byla také Anežka Segeťová (ročník 2012), která vybojovala stříbrnou medaili za skvělé 2. místo. Anežce se navíc podařilo postoupit díky získaným bodům do republikového finále, které se uskuteční na začátku září v Brně. Budeme držet palce!

O několik dní později se kluci ze 7. až 9. tříd zúčastnili krajského finále v atletickém čtyřboji v Opavě. Po náročném dni, kdy museli zvládnout běh na 60 metrů, vrh koulí či hod míčkem, skok daleký či vysoký a vytrvalostní běh a v silné konkurenci škol z Ostravy, Opavy, Třince, Karviné, Havířova, Frýdku-Místku se ničeho a nikoho nezalekli a bojovali o medaile. Nakonec družstvo starších kluků ve složení Štěpán Šuba, Martin Dubec, Mikuláš Bezděk, Jan Škařupa a Ondřej Slavík obsadilo velmi cenné 4. místo. Družstvo mladších žáků – Richard Sňahničan, Štěpán Škařupa, Martin Škařupa, Matouš Sládeček a Štěpán Šnirch získalo krásnou bronzovou medaili za 3. místo v krajském finále. Navíc s minimálním odstupem od stříbrné příčky. Z jednotlivců se na bedně umístili Ríša Sňahničan, který skončil třetí ve skoku dalekém, Štěpán Škařupa byl druhý v běhu na 60 metrů. Třešničkou na dortu pak bylo 3. místo v běhu na 1000 metrů Martina Dubce, kterému se podařilo překonat více než 10 let starý školní rekord na této trati.

Bývá již dlouholetou tradicí u nás ve škole, že závěr školního roku patří také vyhlášením výsledků soutěže O nejlepšího sportovce naší školy. Sportovní den začal v tělocvičně, kde naši deváťáci poměřili své síly s učiteli ve volejbale a florbale. Potom už v kulturním sále proběhlo vyhodnocení soutěží, kterých se naši sportovci během roku zúčastnili, byly jim předány medaile za výborná umístění v okresních, krajských či republikových kolech, a nakonec došlo k **vyhlášení soutěže**

O nejlepšího sportovce naší školy, odkud přinášíme konečné výsledky:

Dívky starší:

1. Ellen Simperová, 7.B
2. Nela Hubová, 6.A
3. Anna Dubcová, 8.A

Chlapci starší:

1. Daniel Jurajda, 6.A
2. Richard Sňahničan, 7.A
3. Ondřej Slavík, 8.A

Dívky mladší:

1. Anežka Segeťová, 4.A

Chlapci mladší:

1. Alexandr Benda, 5.B

Nejsportovnější třída:

1. stupeň: 5.B

2. stupeň: 7.A

Anežka Segeťová, Alexandr Benda

Ellen Simperová, Daniel Jurajda

Všem našim mladým sportovcům děkujeme za výbornou reprezentaci naší školy a obce Starý Jičín a doufáme, že v příštím školním roce se budeme opět těšit z jejich hezkých sportovních výkonů.

Mgr. Kateřina Horutová, Mgr. Libor Petráš

Úspěchy v přírodovědných soutěžích na závěr školního roku

Ve čtvrtek 25. května se tři žáci naší školy zúčastnili **krajského kola biologické olympiády v Ostravě**. Společně s vítězi okresních kol soutěžili ve třech disciplínách – vědomostním testu na téma „Bezlesí“, poznávání rostlin a živočichů a laboratorní práci. Po třech náročných hodinách pilné práce nás čekalo napínavé vyhodnocení. **Jiří Janýška skončil na 23. místě, Martina Adamcová vybojovala krásné 3. místo a Amálie Cigánková zvítězila!** Součástí vítězství byla i možnost zúčastnit se letního odborného soustředění na táboře Běstvinka, kterou Amálka využila a mohla se tak po 14 dní věnovat biologii pod vedením odborníků z Přírodovědecké fakulty UK.

V pondělí 5. června a v úterý 6. června **tým děvčat z naší školy ve složení Martina Adamcová, Jana Adamcová a Terezie Michalíková soutěžil v Kostelci nad Černými lesy v národním kole lesnické soutěže YPEF = Mladí lidé v evropských lesích**. Zde se děvčata probojovala po vítězství v místním a regionálním kole. Celkem se národního finále zúčastnilo 12 týmů, rozdělených do dvou kategorií – mladší kategorie byla pro základní školy a víceletá gymnázia a starší kategorie byla určena středoškolákům. První den se soutěžící museli vypořádat s testem, který byl složený z 30 anglicky formulovaných otázek o evropském lesnictví. Poté pak všechny týmy čekala 15 minutová prezentace v anglickém jazyce na téma „Život bez dřeva – Life without wood“. Druhý den pak byl věnován praktické části, která probíhala v nedalekém arboretu. Na osmi stanovištích byly připraveny praktické úkoly a poznávačky, které již probíhaly v českém jazyce. Témata stanovišť byla zaměřena na botaniku, ochranu lesa, myslivost, hospodářskou údržbu lesů, dendrologii, dendrometrii, pěstování lesa a lesní těžbu. Po sečtení všech bodů, nastalo slavnostní vyhlášení a nás čekalo velké překvapení. **Naše děvčata s počtem 144,77 bodů v národním kole soutěže YPEF zvítězila!!!** Děvčatům velmi gratulujeme a jsme vděčni, že díky jejich práci mohlo na takové prestižní soutěži zaznít jméno naší školy a to dokonce na stupni nejvyšším.

Mgr. Marcela Cigánková

Výsledky celoroční soutěže Hlava roku

Konec června je časem rekapitulace a vyhodnocení celoročních soutěží. Jednou z nich je také Hlava roku. Je určena pro všechny, kteří se ve škole zapojí do některé z vědomostních nebo uměleckých soutěží. Pokud se daří a žáček se probojuje do první desítky v okresním kole, je zaručeno, že bude na konci roku odměněn velkou čokoládou a potleskem svých spolužáků.

Také letos jsme v Kulturním domě na Starém Jičíně pogratulovali všem, kteří naši školu úspěšně reprezentovali. Představilo se nám více než třicet žáků, kteří se v silné konkurenci prosadili nejen v okresních kolech, ale skvěle si vedli také v kolech krajských!

Nejvíce bodů z různých soutěží získala Veronika Rosová z 9.B, a tím se pro letošní rok stala Hlavou roku. Na druhém místě se umístila Martina Adamcová ze 7.A a na třetím Zuzana Pavlíková z 9.B.

Také první stupeň má své chytré hlavičky. Zvítězila Lucie Stupková ze 4.A, druhá byla Alžběta Vašendová ze 3.B a třetí Nela Brzicová ze 5.B.

Vítězkám gratulujeme a těšíme se na příští rok!

Radka Demová

Ahoj školáci!

Všem žákům naší školy přejeme v novém školním roce pevné zdraví, štěstí a hodně energie do učení. Prvňáčkům, kteří letos nastupují do 1. tříd, přejeme, aby vše zvládli s úsměvem a na samé jedničky. Aby se naučili proplouvat v moři písmenek a čísel, zvládali počty i čtení a hlavně, aby je touha po vzdělání provázela po celý život. Přejeme Vám trpělivost, radost z výsledků a spokojenost při vzájemné spolupráci.

Mgr. Roman Horut

Farnost Starý Jičín

Milí spoluobčané a farníci.

V tomto článku jste zvyklí dozvědět se mimo jiné také informace o poutích a hodech v naší farnosti. Vzhledem k nemoci se tyto informace, i jiné aktuality dozvíte na webových stránkách farnosti: **https://farnostsj.cz/**

Z nemocničního lůžka Vám žehná Váš farář

o. Marcel Krajzl

Klub důchodců Starojicka

Věk je podle odborníků skutečně jen číslo. Velmi důležitý je společenský život, mezilidské vztahy, přátelské kontakty rozšiřuji obzory a přinášejí dobrou náladu a rozšiřují potřebnou inspiraci.

Založit klub důchodců si velmi přála paní Zdenka Konvičná, když se přistěhovala z Nového Jičína. K založení klubu došlo, když se sešlo ve vinárně 12 nadšenců a starosta obce pan Svatoslav Vahalík. Vybrali jsme název a středu jako vhodný den pro naše setkávání.

Od ledna 2005 započalo naše setkávání a také posezení u živé hudby a další společné akce – zájezdy, přednášky, bowling v Loučce, i společné plavání.

Setkání v klubovně má také své kouzlo. Společné posezení u kávy nebo čaje je základem pro plánování a zajištění dalších akcí, ukázkou ručních prací, ale je i zpestřeno oslavou kulatých výročí některého člena.

Klub důchodců je jen volné sdružení ze všech částí Starého Jičína a máme okolo 90 členů. Jak jdou roky, někteří zakládající členové nás již opustili, ale noví přicházejí, třeba i z Nového Jičína.

Společné strávené odpolední hodiny ve středu v nové klubovně za poštou a přátelské kontakty mají své kouzlo. To se ukazuje v době prázdnin (červenec -srpen), kdy to všem schází.

Další společnou a příjemnou akcí jsou poznávací zájezdy. I v letošním roce jsme již dva uskutečnili a to zemědělské muzeum v Příkazech se zastávkou na oběd v Lošticích a pak hrad Bouzov, druhý jsme spojili s návštěvou zámku Moszna PL a Osoblahu s projížďkou úzkokolejkou do Třemešné a zpět domů. Počasí nám přálo k naší spokojenosti u obou zájezdů.

Za Klub důchodců, Marie Segeťová

Cestička okolo hradu

Je to jedna z naučných vycházek, kde je stále něco k vidění. Nejdříve se musíte rozhodnout, kterým směrem se na cestu vypravíte. Jednak máte možnost jít okolo hřbitova a nebo kolem restaurace Zámeček Pod hradem, kde já začínám nejraději, protože se mi zdá, že je zde méně stoupání. Hned na začátku vlevo je discgolfové hřiště (kdysi jsme tam chodili tančit - pod skalkou), které stojí za prohlédnutí, protože kdo se opravdu trefí diskem do koše, zaslouží si uznání. Dále už začínají zahrady. Je každá jiná a můžeme se pozastavit nad tím, co majitelé dovedou při odpočívání udělat a vymyslet.

Přicházíme k první ze tří laviček, které nechal postavit obecní úřad na popud nás důchodců, protože přece jen už musíme odpočívat. A teď je to poučení. Když se posadíte a otočíte hlavu doprava, uvidíte pohoří Hostýn, Javorník, Petřkovskou Hůrku a po hřebenovce dojdete na Kojetín a hned uvidíte kamenný kříž na Svinci a po Skalkách dojdeme pohledem do Loučky u Nového Jičína. Když se dostatečně vynadíváte a pojmenujete, co znáte, je čas jít dál.

A jsme u druhé lavičky, která je u elektrického transformátoru. Pod námi se line dálnice a naše okresní město Nový Jičín máme jako na dlani. Dále Šenov u Nového Jičína, Kunín a v dálce Ostravu. Nejbližším pohořím za Novým Jičínem je Puntík a kousek vlevo je Bílá hora, za kterou se skrývá Štramberk a město Kopřivnice. Ve vzdálenějším pohoří můžeme vidět Smrk, Lysou horu, Velký Javorník, Kyčerku, Prašivku a Javorový.

Kdysi tady vedla polní cesta, ale dnes projdete a možná i projedete po krásné zpevněné cestě bez bláta a kamení, kde se můžete vydat také po dešti, i s kočárkem a dětmi.

Jednou jsem byla svědkem, co jsou dnes žně. Než jsem došla a chvíli pozorovala ze třetí lavičky, přijely na pšeničné pole nad sběrným dvorem kombajny, nákladní auta, samovazy, a než jsem se nadála, pole bylo čisté. A teď můžeme obdivovat, co všechno můžeme vidět. Suchdol nad Odrou poznáme podle vysoké budovy sila, dále jen okraj obce Bernartice nad Odrou, kousek Hůrky u Jeseníku nad Odrou, Mankovice, Veselí s vysílačem a už se zase díváme na Hostýn. Pod námi je náš Vlčnov, ale i na kopečku, protože nová zástavba ke Starojické Lhotě je také Vlčnov. Až Jantarová stezka nás dělí od Starého Jičína. Ale o tom zase příště.

Za Klub důchodců, Pavla Rudelová

Společenské novinky a kulturní život v Heřmanicích

• Co je u nás nového?

Na konci března se uskutečnila poslední akce „starého osadního výboru a spolku Heřman“ v čele s dosluhujícím předsedou Antonínem Dorazilem. Všem bývalým členům a panu Dorazilovi děkujeme a přejeme spoustu úspěchů v osobním životě.

Nynější členové osadního výboru: Pavel Waclav, Petr Balog, Ivana Černošková, Dana Dorazilová, Petra Krejčiříková, Nynější členové spolku Heřman: Ing. František Duchoň, Mgr. Anna Glogarová, Jana Novotná, Pavel Garec, Petra Krejčiříková. Členové Kontrolní komise spolku Heřman: Zuzana Černochová, Simona Frydrychová, Miroslav Toman ml.

I Heřmanice mají svůj profil na FACEBOOKU. Tento profil se osvědčil pro zveřejňování aktuálních informací z naší obce, zejména pozvánek na sportovní či kulturní akce. Velmi vítaným komunikačním nástrojem je společný chat, díky němuž se informace dostanou k co největšímu počtu obyvatel.

A protože **nám Heřmanice nejsou lhostejné**, máme šikovný tým brigádnic, které se postaraly o estetický vzhled naší vesničky. Děvčátka, děkujeme!

• „Heřmanický bazárek“

Od 19. do 21. května 2023 probíhal v sále Společenského domu bazárek dětského i dospělého oblečení, hraček, bot a jiných doplňků. Osadní výbor a spolek Heřman jistě bude organizovat další zimní bazárek, na který se všichni těšíme.

• Svatodušní smažení vajec

První sobotu v měsíci červnu proběhlo ve sportovním areálu u Společenského domu smažení vajec. Vstupným byly 3 vajíčka na osobu. Při příchodu dostal každý výbornou „smaženicu“, kterou uvařila naše šikovná paní kuchařka Simona. Počasí nám přálo a tak není divu, že tento hezký den si užily i naše děti. Zahrály si volejbal a další míčové hry.

• Vzpomínka na Mons. Jaroslava Studeného

V sobotu **6. května tohoto roku uplynulo přesně 100 let od narození této velké kněžské osobnosti Mons. Jaroslava Studeného,** který od roku 1967 do roku 1972 působil také v bělotínské a později i špičské farnosti. V tomto období **se zasadil mimo jiné o rekonstrukci Heřmanické kaple v letech 1967 až 1969. Po dobu opravy se mše svaté sloužily v domě čp. 46 (Červek – dříve Šnajdr, dnes Michalík). JAKO PODĚKOVÁNÍ MU VĚNOVALI VDĚČNOU VZPOMÍNKU FARNÍCI Z HEŘMANIC.**

• 10. ročník poutě sv. Anny v Heřmanicích

V naší malé vesničce se 22. 7. uskutečnil již **10. ročník poutě ke sv. Anně.** Začala v 17 hodin v místní kapli sv. Anny, kde byla odsloužena mše svatá za živé a zesnulé české a německé občany Heřmanic duchovním správcem P. Václavem Fojtíkem.

Po mši se u vchodu rozdávaly chutné věnečky a program dál pokračoval na hřišti u společenského domu. Tancovalo se, zpívalo se a jedlo se. Pro děti byl zajištěn skákací hrad, minigolf a malování na obličej. Grilovalo se maso, párky, klobásky a sýry. Šlo opravdu o moc krásnou pouť a díky spolupráci všech zúčastněných vše klaplo. A i když sv. Anna bývá chladná z rána, poslala nám to nejlepší počasí.

Je úžasné, že se konečně po 10 letech podařilo naplnit původní záměr zakladatelky Aleny Andersové, aby **pouť sv. Anny v Heřmanicích byla oslavou a zapojením celé obce.**

Jsem moc ráda, že svatoanenská pouť proběhla pod záštitou a ve spolupráci nového osadního výboru a spolku Heřman. Velké DÍKY patří zejména novému předsedovi osadního výboru Pavlovi Waclavovi a také všem, kteří se jakkoliv podíleli na přípravě a na průběhu.

Mgr. Anna Glogarová

Fotbalový klub Starý Jičín

Mladší žáci FK Starý Jičín - jarní část

Po skončení podzimního kola soutěže mladších žáků skupiny B jsme plynule navázali na zimní přípravu a to zejména v tělocvičně. Zúčastnili jsme se několika turnajů např. vánočního turnaje v hale ABC Nový Jičín a několika dalších v Pustějově a Bílovci.

Jarní kolo soutěže začalo v podobném duchu jako na podzim pěti výhrami po sobě nad Bílovcem, Spálovem, Žilinou, Vražným a Suchdolem. V posledních třech utkáních jsme bohužel body ztratili za upocenou remízu na hřišti v Kujavách a dvěma prohrami doma z Kunínem a venku v Bernarticích. V těchto dvou utkáních se ukázalo, že jsme se mimo jiné zalekli protihráčů starších v průměru o jeden rok, na což si budeme muset zvyknout.

I přes tyto nepovedené zápasy jsme nasbírali 16 bodů a v celkovém počtu 37 bodů a s 99 vstřelenými brankami udrželi 1. MÍSTO V OKRESNÍ SOUTĚŽI MLADŠÍCH ŽÁKŮ SKUPINY B.

Po ukončení jarního kola nastalo rozhodování jak pokračovat dál. Nechtěli jsme připustit, aby nás opustili dva hráči ročníku 2010 a brankářka ročníku 2009 a díky přísunu nových hráčů zejména ze starší přípravky bylo rozhodnuto. **Do nového ročníku bylo přihlášeno družstvo starších žáků s herním systémem 10+1 s hraním na velkém hřišti. Jsme si vědomi,že to bude pro všechny těžké, protože někteří naši borci se mohou potkat s hráči i o dva roky staršími. Přesto se nezalekneme a věříme v dobré výkony a snad i výsledky.**

Přejeme našim hráčům nadšení a radost z této skvělé kolektivní hry.

Treněři, Petr Kalíšek a Jan Jurajda

Rozlosování podzimní sezóny fotbalu

FK STARÝ JIČÍN

MUŽI "A" I.A tř.sk.A - 2023/2024

Podzim 2023

D	**Ne**	**13.8.**	**17:00**	**FK Starý Jičín**	FK Darkovičky
V	Ne	20.8.	16:30	FC Libhošť	**FK Starý Jičín**
D	**Ne**	**27.8.**	**16:30**	**FK Starý Jičín**	SK Viktorie Chlebičov
V	Ne	3.9.	14:00	FK Město Albrechtice	**FK Starý Jičín**
D	**Ne**	**10.9.**	**16:00**	**FK Starý Jičín**	TJ Sokol Štěpánkovice
V	Ne	17.9.	10:00	FK Sokol Mokré Lazce	**FK Starý Jičín**
V	So	23.9.	15:30	TJ Ludgeřovice	**FK Starý Jičín**
D	**Ne**	**1.10.**	**15:00**	**FK Starý Jičín**	SK Meteor Strahovice
V	Ne	8.10.	15:00	FK Bolatice	**FK Starý Jičín**
D	**Ne**	**15.10.**	**15:00**	**FK Starý Jičín**	TJ jednota Píšť
V	So	21.10.	14:30	TJ Sokol Velké Heraltice	**FK Starý Jičín**
D	**Ne**	**29.10.**	**14:30**	**FK Starý Jičín**	FK Stará Bělá
V	Ne	5.11.	14:00	TJ Sokol Kozmice	**FK Starý Jičín**

FK STARÝ JIČÍN

MUŽI "B" III. třída sk. A - 2023/2024

PODZIM 2023

D	**Ne**	**20.8.**	**10:00**	**FK Starý Jičín "B"**	TJ Trojanovice Bystré
V	So	26.8.	16:30	SK Velké Albrechtice	**FK Starý Jičín "B"**
D	**Ne**	**3.9.**	**10:00**	**FK Starý Jičín "B"**	TJ Sokol Zbyslavice
V	Ne	10.9.	16:00	TJ Petřvald na Moravě "B"	**FK Starý Jičín "B"**
D	**Ne**	**17.9.**	**10:00**	**FK Starý Jičín "B"**	TJ Sokol Hostašovice
D	**Ne**	**24.9.**	**10:00**	**FK Starý Jičín "B"**	SK Straník
V	Ne	1.10.	15:00	TJ Niva Hladké Životice	**FK Starý Jičín "B"**
D	**Ne**	**8.10.**	**10:00**	**FK Starý Jičín "B"**	Sokol Bordovice
V	So	14.10.	15:00	TJ Sokol Vražné	**FK Starý Jičín "B"**
D	**Ne**	**22.10.**	**10:00**	**FK Starý Jičín "B"**	FK Bartošovice
V	Ne	29.10.	14:30	TJ Sokol Ženklava	**FK Starý Jičín "B"**

FK STARÝ JIČÍN

Starší žáci - Okresní přebor sk. A

PODZIM 2023

FOTBAL BEZ KORUPCE

D	**Ne**	**27.8.**	**13:30**	**FK Starý Jičín**	TJ Děrné
V	So	9.9.	11:30	FOTBAL Studénka	**FK Starý Jičín**
D	**Ne**	**17.9.**	**12:30**	**FK Starý Jičín**	Ženklava/Veřovice
V	So	23.9.	13:00	TJ Trojanovice-Bystré	**FK Starý Jičín**
V	St	27.9.	16:30	Hladké Životice/Pustějov	**FK Starý Jičín**
D	**Ne**	**1.10.**	**12:00**	**FK Starý Jičín**	FK Petřvald n.M.
V	Pá	6.10.	16:00	FK Petřvald n.M	**FK Starý Jičín**
D	**Ne**	**15.10.**	**12:00**	**FK Starý Jičín**	TJ Trojanovice-Bystré
V	So	21.10.	10:00	TJ Děrné	**FK Starý Jičín**
D	**Ne**	**29.10.**	**11:30**	**FK Starý Jičín**	Hladké Životice/Pustějov

FK STARÝ JIČÍN

st. + ml. přípravka - OP sk.A

PODZIM 2023

FOTBAL BEZ KORUPCE

V	Pá	1.9.	17:00	FK Primus Příbor	**FK Starý Jičín**
D	**Čt**	**7.9.**	**16:30**	**FK Starý Jičín**	ŠSK Bílovec "B"
D	**Út**	**12.9.**	**16:30**	**FK Starý Jičín**	ŠSK Bílovec "A"
V	Ne	17.9.	13:30	TJ Sokol Sedlnice	**FK Starý Jičín**
V	Čt	21.9.	16:30	SPARTAK Lubina	**FK Starý Jičín**
V	Út	26.9.	16:30	FK Nový Jičín	**FK Starý Jičín**
D	**Čt**	**28.9.**	**16:30**	**FK Starý Jičín**	SK Beskyd Frenštát p.R.
V	Čt	5.10.	16:00	ŠSK Bílovec "A"	**FK Starý Jičín**
D	**Čt**	**12.10.**	**16:30**	**FK Starý Jičín**	FK Nový Jičín
V	Pá	20.10.	16:30	TJ Odry	**FK Starý Jičín**
D	**Čt**	**26.10.**	**16:30**	**FK Starý Jičín**	FC Kopřivnice

Sledujte aktuality na webu - termíny se mohou měnit !

www.fotbalstaryjicin.cz

Mladí myslivci nemají v okrese konkurenci!

Pro tento rok to platí stoprocentně. Potvrzením jejich znalostí z myslivosti a dovedností z pobytu v přírodě jsou výsledky z okresních kol soutěží Mladý ochránce přírody (MOP) a Zlatá srnčí trofej (ZST), které se letos konaly počátkem června v Petřvaldu. Ve všech kategoriích zvítězili!

V Mladém ochránci přírody se prolínají tábornické znalosti a dovednosti s těmi odbornými. V kategorii 1.-5. třída zlato přivezlo družstvo ve složení Matěj Pavlík, Štěpán Macháč a Filip Macháč. V kategorii starších (6.-9. třída) excelovala děvčata Veronika Rosová, Natálie Pavlíková a Barbora Stodůlková.

Zlatá srnčí trofej je určena pro zanícené myslivce nebo přírodovědce a i tady jsme soupeřům vypálili rybník. V mladší kategorii vítězství vybojoval Matěj Pavlík a ve starších Veronika Rosová. Vysokou úroveň znalostí potvrzuje druhé místo Natálie Pavlíkové a čtvrté místo Štěpánky Stodůlkové. Matěj, Veronika i Natálie reprezentují o prázdninách okres Nový Jičín v Národním finále ZST v Jizbici pod Blaníkem. Držme jim palce!

Závěrem bych chtěla poděkovat všem čtrnácti mladým myslivcům, kteří v Petřvaldu důstojně reprezentovali MS Janovice i MS Starojická Lhota, a samozřejmě také vedoucím Bohuslavu Furmánkovi, Martinu Pavlíkovi a Filipu Mičulkovi, kteří své znalosti a nadšení pro myslivost dokážou předávat dál. LOVU ZDAR!

Radka Demová

41. Sjezd Lhot a Lehot

41. sjezd se uskutečnil 5. - 8. července v Nové Lhotě okr. Hodonín.

Na tento sjezd jsme se připravovali více než na dřívější sjezdy. Letos jsme totiž přebírali pořadatelskou štafetu, o kterou jsme požádali pro rok 2024. Takže příští rok v termínu 3. -6. července 2024 se ve Starojické Lhotě setkají a budou bavit lidé z vesnic Lhoty, Lhotky a Lehoty .

Do Nové Lhoty jsem se vydali trochu netradičně. Řekli jsme si, že pro putovní prapor si prostě zajdeme a to doslova. Osm z nás (Karel Glogar, Gabka Šnirchová, Verča Pavlíková, Lucie Kyselá, Milan Vilček, Míša Šrubařová, Lukáš Kopecký a Radka Kolenovská) se vydalo už v pondělí na trek přes Hustopeče nad Bečvou, Kelč, Podhradní Lhotu, Tesák, Slušovice, Vizovice, Luhačovice, Bojkovice, Komňu, který trval čtyři dny a měl nakonec 127 km.

Další se vydali na kolech až ve čtvrtek ráno, tak aby byli odpoledne v Nové Lhotě. Směr Hranice, Přerov, Otrokovice, Hluk a pak už výšlap na pohraniční vesnici se Slovenskem Novou Lhotu. Cesta kolem řeky Bečvy a dále kolem Moravy a Baťova kanálu byla příjemná a klidná.

Jmenovitě Aleš Pavlík, Kuba Urbančík a cyklo rodina Dubcova. Cca 130km.

A zbytek Lhocanů z naší vesnice dojelo auty, a na motorkách. V konečném součtu nás reprezentovalo Starojickou Lhotu 56.

Počasí vyšlo na výbornou a s tím i veškerá zábava, která byla přichystána. Potom v sobotu na schůzi představitelů Lhot jsme čestně převzali pořadatelství , představili letmo naši vesnici a to na co se můžou těšit u nás za rok. Průvodem jsme si odnesli prapor Sjezdu a potom nás čekala pouze zábava.

Po dojezdu domů jsme si uvědomili, že teď už musíme opravdu intenzivně začít pracovat na 42. ročníku Sjezdu. Obci Starý Jičín jsme představili prezentaci, která

nastínila průběh nadcházejícího ročníku a také nám touto schůzkou byla přislíbena pomoc při takové události, která se už asi v našem okrsku neuskuteční. „Možná naše děti„

Srdečně Vás tímto zveme i nelhocany na příští ročník sjezdu, kde bude přichystáno plno dobré zábavy, jídla, soutěží, hudby a setkání se s jinými lidmi.

Za spoluorganizátora Sjezdu Aleš Pavlík

Cyklozájezd Olomoucko

V pořadí 16. cyklozájezd Turistů ze Starojické Lhoty se uskutečnil na konci května. **Místa, která jsme se rozhodli projet na kole, byla tentokrát docela nedaleko, a to v oblasti Olomouce a Litovelského Pomoraví.**

První trasa vedla skoro celá z kopce ze Štítů v podhůří Jeseníků krásným nedotčeným údolím říčky Březné a Moravské Sázavy do Zábřehu na Moravě a přes Mohelnici a Loštice do Mladče. Druhý den jsme se vydali od hradu Bouzov zvlněnou krajinou Zábřežské vrchoviny kolem Javoříčských jeskyní k zámku v Náměšti na Hané a dále přes Čechy pod Kosířem do Olomouce. Kdo chtěl, vyšlapal si i na „Hanácké Mont Blanc“ Velký Košíř (viz. foto), odkud jsme měli z tamní rozhledny nádherný výhled na celou Ha-nou. Třetí den jsme vyrazili na úplně opačnou stranu z Jívové malebným údolím Bystřice na Svatý kopeček a dále až do Šternberka s návratem do Olomouce. Poslední den jsme se projeli z Olomouce krajinou Litovelské-ho Pomoraví až do města zvaného Hanácké Benátky, do Litovle. Celé na-še putování jsme zakončili ve Velké Bystřici, odkud to bylo domů, už jen co by kamenem dohodil. Celkem jsme najeli 280 km. Po celý zájezd nás provázelo nádherné slunečné počasí a trasy, které vedly většinou po rovině, což je pro Hanou typické, jsme si užívali plnými doušky. Těšíme se, že nás zase příští rok čeká obdobně pohodový zájezd na kolech.

Za Turisty Starojická Lhota, Olga Pavlíková

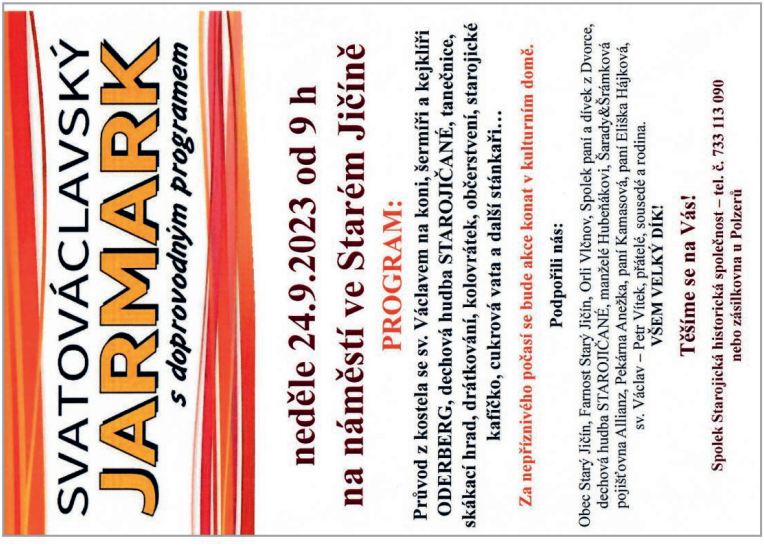
SVATOVÁCLAVSKÝ
JARMARK
s doprovodným programem
neděle 24.9.2023 od 9 h
na náměstí ve Starém Jičíně
PROGRAM:
Průvod z kostela se sv. Václavem na koni, šermíři a kejklíři ODERBERG, dechová hudba STAROJIČANĚ, tanečnice, skákací hrad, drátkování, kolovrátek, občerstvení, starojické kafíčko, cukrová vata a další stánkaři…
Za nepříznivého počasí se bude akce konat v kulturním domě.
Podpořili nás:
Obec Starý Jičín, Farnost Starý Jičín, Orli Vlčnov, Spolek paní a dívek z Dvorce, dechová hudba STAROJIČANĚ, manželé Hubeňákovi, Šaradý&Šrámková pojišťovna Allianz, Pekárna Anežka, paní Kamasová, paní Eliška Hájková, sv. Václav – Petr Vítek, přátelé, sousedé a rodina.
VŠEM VELKÝ DÍK!
Těšíme se na Vás!
Spolek Starojická historická společnost – tel. č. 733 113 090
nebo zásilkovna u Polzerů

Myslivci ze Starého Jičína a Loučky
Vás srdečně zvou na
MYSLIVECKÉ
ODPOLEDNE
* sobota 2.9.2023 od 12:30
* v areálu hasičárny
ve Vlčnově
PROGRAM
* střelba ze vzduchovky
* kolo štěstí
* koncert Dechové hudby
STAROJIČANĚ (15-17)
* zvěřinové hody
Vstupné pro dospělé 50,- Kč - slosovatelné o ceny
* sele divočáka, srnče, lovecký nůž
Na Vaši účast se těší myslivci!

Farnost Starý Jičín, Charita Nový Jičín a Orel Starý Jičín – Vlčnov
Vás srdečně zvou na 30. ročník tradičního závodu

BĚH
SVATÉHO
VÁCLAVA
Starý Jičín

30.09.2023

8:30 – 9:30 Registrace (u kostela)
10:00 Start chlapců a mužů
10:05 Start dívek a žen
12:15 Vyhlášení vítězů závodu
13:00 Mše svatá za účastníky a pořadatele

Startovné: děti 30 Kč, dospělí 60 Kč, sponzorské 100 Kč

Bližší informace: www.beh.kvalitne.cz

Na místě bude zajištěno občerstvení

Účastník svou účastí na akci vyjadřuje souhlas s tím, že v průběhu akce mohou být pořizovány jeho audio-vizuální záznamy či fotografie, které mohou být následně užity pořadatelem akce způsobem, jaký lze s ohledem na povahu akce rozumně předpokládat.

Sponzoři:
Římskokatolická farnost Starý Jičín, Starojicko, a.s., Pekárna Anežka – Petr Vahalík

Charita Nový Jičín · NOE · ARPEX MOSTAVA · Obec Starý Jičín · Plynstav a.s. · Elvin · Orel Starý Jičín-Vlčnov · VAHALA · GIENGER · STAREST

SPOLEK ZAHRÁDKÁŘŮ STAROJICKA

VŠECHNY SRDEČNĚ ZVE NA

PODZIMNÍ VÝSTAVU

Výstava se bude konat ve Starém Jičíně v sále Kulturního domu

v sobotu **28.10.** a v neděli **29.10. 2023**

pondělí 30.10.2023 pro školy

Žádáme všechny, kdo chtějí přispět svými výpěstky nebo výrobky, aby je přinesli ve středu 25.10.2023 v době od 16:00 do 18:00 hodin a ve čtvrtek 26.10.2023 v době od 9:00 do 12:00 hodin do sálu Kulturního domu ve Starém Jičíně.

FOTOSOUTĚŽ o nejhezčí zákoutí na zahradě.
Fotografie můžete doručit osobně panu Václavu Jakůbkovi nebo zaslat e-mailem: spolekzahradkarustarojicka@seznam.cz

Fotografie doručte nejpozději do 15.10.2023.

PROVOZ MOŠTÁRNY 2023

Od září je provoz moštárny každou sobotu od 8:00 hodin.
Pouze na objednání.

Objednávky telefonicky:
732 214 557

OBJEDNÁNÍ HNOJIVA AGROHUM

V případě zájmu o objednání organického hnojiva Agrohum, prosím, kontaktujte pana Václava Jakůbka na tel. čísle: 737 363 752 v průběhu září.

UZÁVĚRKA STAROJICKÉHO ZPRAVODAJE č. 4/2023

Uzávěrka dalšího čísla zpravodaje na období prosinec 2023 až únor 2024 je v neděli 11.11.2023.

Pivovarský dvůr Palačov a minipivovar Paličák

Nabízíme možnost uspořádání rodinné oslavy, firemního večírku a nebo jiných akcí až do počtu 24 osob v místních prostorech s využitím cateringu z naší kuchyně. Venkovní pergola nabízí zázemí pro dalších 40 osob.

Minipivovar Paličák nabízí prodej piva na Vaši akci v sudech o objemu 10, 20, 30 a 50 litrů za výhodné ceny s možností zapůjčení výčepního zařízení. Dále provádíme exkurze v pivovaru s degustací našich piv, posezením a možností pohoštění.

Kontakty:
www.pivovarskydvurpalacov.cz
email: Info@minipivovarpalicak.cz
Telefon akce a exkurze: +420 731 292 629
Objednávky piva : +420 604 343 795

POHOSTINSTVÍ
VE STAROJICKÉ LHOTĚ

my létem nekončíme!!!

Rádi bychom Vám představili program na nadcházející podzim/zimu:

CESTOVÁNÍ

30.9. Tomík na cestách-
Tuktukem z Thajska na Moravu.

SPORTOVNÍ PŘENOSY

U nás se trenérem může
stát každý!!

KINO

Plátno se stěhuje do sálu a
neděle budou patřit pohádkám
pro děti.

HOSPODSKÉ KVÍZY

Po letní pauze opět startujeme!!
Na zavařený mozek je nejlepším lékem
naše pivo!!

A mnoho dalších!! Více na FB: Pohostinství Starojická Lhota

Dámy a pánové
Srdečně Vás zveme na

Společenský ples

ve stylu

První republiky

Kdy: 28.10.2023 od 20:00
Kde: v sále Pohostinství Starojická Lhota

Vaše kroky na parketu bude doprovázet:

Swing Band Zubří
Jindřicha Dořičáka

Těší se na Vás pořadatelé: Filip Kopecký a Marek Dibelka

PŘIJMĚTE

SRDEČNÉ POZVÁNÍ NA

ŘEMESLNÝ JARMARK

V KULTURNÍM DOMĚ VE STARÉM JIČÍNĚ

15. ŘÍJNA 2023

10:00 – 17:00 HOD

*PŘEHLÍDKA A PREZENTACE RŮZNÝCH ŘEMESEL

A PRODEJ ORIGINÁLNÍCH VÝROBKŮ

*TVOŘIVÁ DÍLNIČKA PRO DĚTI

VSTUPNÉ : DOSPĚLÍ 50,- Kč, DĚTI ZDARMA

TĚŠÍM SE NA VÁS!

Mirka Širocká

PŘESTAVBA KOLA NA ELEKTROKOLO

Z VAŠEHO KOLA UDĚLÁM ELEKTROKOLO

VYŠŠÍ KVALITA, VÝKON A RYCHLOST

WWW.ELEKOLA.CZ

605 442 493 elekola@email.cz Vyšní Lhoty

Projdi dům a posbírej všechna elektrozařízení k recyklaci

Lampička, sporák, fén nebo žárovka – všechny tyto věci a veškeré další elektro patří do tříděného odpadu! Zrecyklovat a znovu použít jde totiž víc než 90 % materiálů.

Některá elektrozařízení navíc obsahují i nebezpečné látky a do popelnice zkrátka nepatří. Zbytečně zatěžují přírodu. Mohou poškodit nejen životní prostředí, ale i lidské zdraví. Sběrná místa jsou přitom přístupná všem. Vysloužilá elektrozařízení lze vrátit v jakémkoli obchodě s elektronikou nebo ve sběrných dvorech. Nebližší sběrné místo najdeš v mapě sběrných míst na **www.ekolamp.cz**.

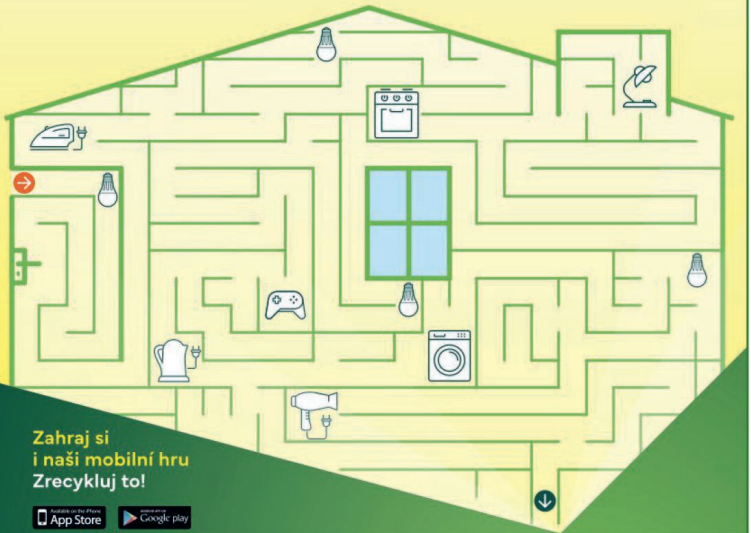

Zahraj si i naši mobilní hru Zrecykluj to!

Available on the iPhone App Store

Google play

www.ekolamp.cz

ekolamp

Obec Starý Jičín

Starý Jičín č.p. 133, 742 31
DS: 48cbwvk, IČ: 298425
www.stary-jicin.cz
podatelna@stary-jicin.cz

ÚSTŘEDNA | INFOCENTRUM
556 785 150, 737 002 392
Zuzana Segeťová Rosová
segetovarosova@stary-jicin.cz

Starosta | 556 785 154, 602 765 290
Bc. Rudolf Kalíšek kalisek@stary-jicin.cz

Místostarosta | 776 562 867
Miloslav Vahala DiS. vahala@stary-jicin.cz

Hospodářsko-správní odbor | 556 785 155
Radka Dubcová dubcova@stary-jicin.cz
Marie Štecová stecova@stary-jicin.cz

Účtárna | 556 785 151
Ing. Petra Janyšková Saganová
saganova@stary-jicin.cz
Lenka Ulrychová ulrychova@stary-jicin.cz

Podatelna, matrika, evidence obyvatel, Czech Poin, zpravodaj | 605 491 416, 556 785 152,
Lucie Pavlíková pavlikova@stary-jicin.cz
podatelna@stary-jicin.cz

Pokladna obce
Správa hřbitova | 556 785 153, 602 143 704
Dagmar Sochová sochova@stary-jicin.cz

Pošta Partner | 736 216 578
Alena Handrychová handrychova@stary-jicin.cz

Technické služby obce Starý Jičín | 556 785 153
Místostarosta pověřený vedením technických služeb
Miloslav Vahala, DiS. | 776 562 867
vahala@stary-jicin.cz

Odchyt zvířat a technický vedoucí TS obce
Martin Bezděk | **737 594 476**

Hasiči Starý Jičín | velitel 603 842 392
Jakub Pospěch jakubpospech.jp@gmail.com

Provozní doba obecního úřadu:

Po: 7:30 - 16:30
Út: 7:30 - 14:30
St: 7:30 - 16:30
Čt: 7:30 - 14:30
Pá: není úřední den
Polední přestávka: 11:45 - 12:30

Pečovatelský dům

Starý Jičín - Vlčnov č.p. 35
Bc. Jana Černá 739 393 017
cerna@stary-jicin.cz

Hrad Starý Jičín

Starý Jičín 742 31
Arnošt Pokorný
kastelán | 602 320 577
hradstaryjicin@email.cz
www.hradstaryjicin.cz

Školka | Škola

MŠ Starý Jičín, č.p. 75
556 752 583 | 605 879 202
msstaryjicin@cbox.cz
MŠ Petřkovice, č.p. 42
603 599 307
mspetrkovice@seznam.cz
MŠ Starojická Lhota, č.p. 64
733 717 590
msstarojickalhota@seznam.cz

ZŠ Starý Jičín, č.p. 126
556 752 571
skola@zssj.cz

Finanční příspěvek
na online realizaci tohoto periodika
včetně řešení pro jeho vydávání svépomocí
poskytuje funprint.eu

Pomáháme radnicím šetřit čas i peníze

www.funprint.eu

Deváťákům ze základní školy přejeme mnoho úspěchů na nové studijní cestě.

Vydavatel: Obec Starý Jičín, Starý Jičín č.p. 133, 742 31, IČ: 00298425 | čtvrtletník | Evidenční číslo: MK Č E 12221 | Ročník: 2023| Náklad: 1250 ks | Distribuce: zdarma | Zpracovala: Lucie Pavlíková | Kontakt: tel.: **+420556785152, +420605491416,** e-mail: **podatelna@stary-jicin.cz** | **Uzávěrka příštího čísla: 11.11.2023** | Příspěvky externích zpracovatelů nemusí vyjadřovat názor vydavatele. | Neprošlo jazykovou úpravou. | Ceník inzerce je zveřejněn na www.stary-jicin.cz/obcan/starojicky-zpravodaj/ **.**

ARCHIV

Realizace: funprint.eu